ALLEGATO B

ESTRATTI CATASTALI

ALLEGATO B-1: Estratto di mappa catastale, Area A - Complesso di Villa Torni; Catasto Terreni: Comune di Mogliano Veneto, Fg. 42, part. 70 e 72.





ALLEGATO B-1: Estratto di mappa catastale, Area A - Complesso di Villa Torni; Catasto Terreni: Comune di Mogliano Veneto, Fg. 42, part. 70 e 72.

Vis ord.(1 00 euro)



9-Lug-2014 8:18

Scala originale: 1:2000

Catasto dei Fabbricati

MODULARIO
F. - rig. rend. - 497

MINISTERO DELLE FINANZE

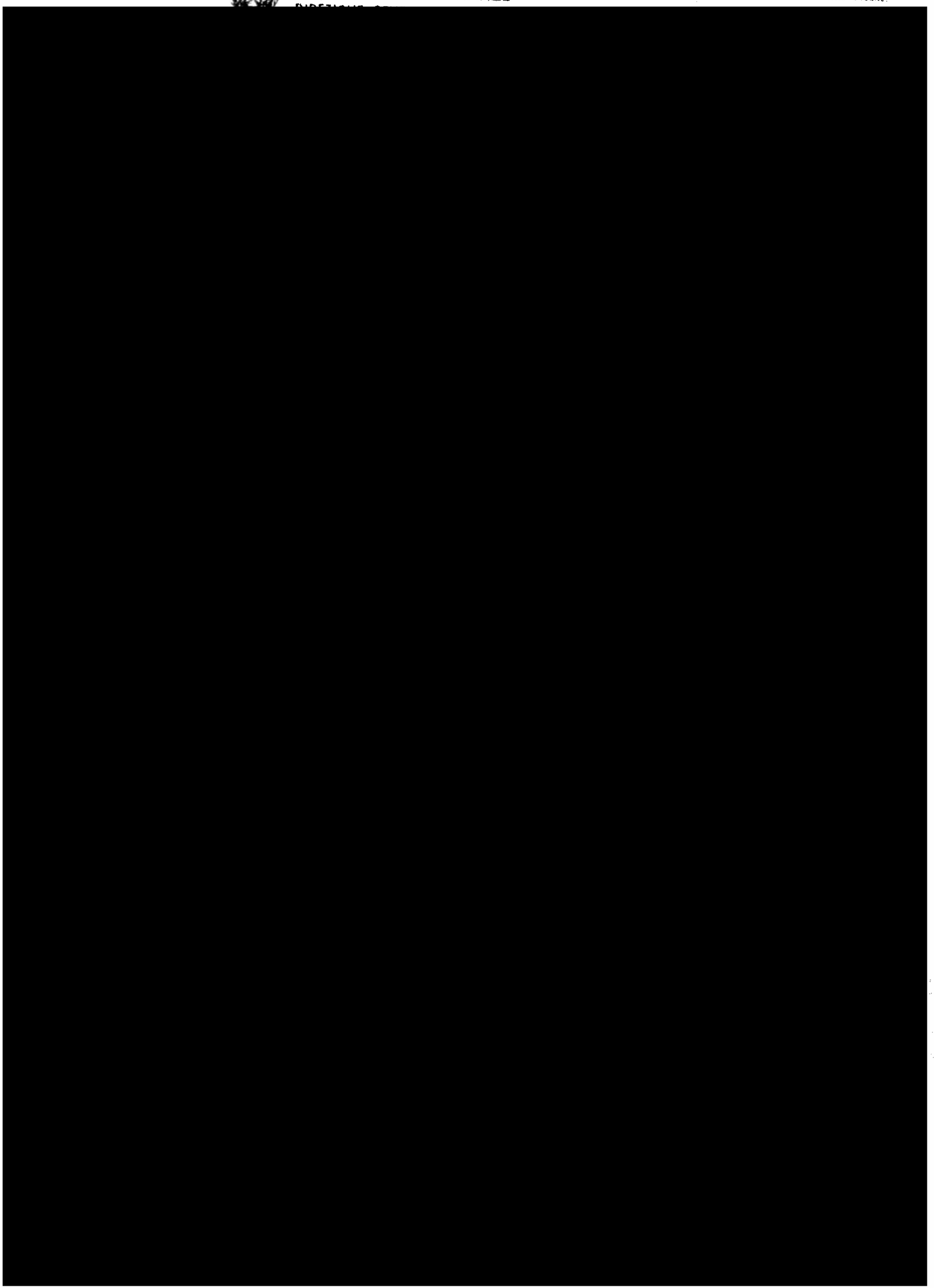

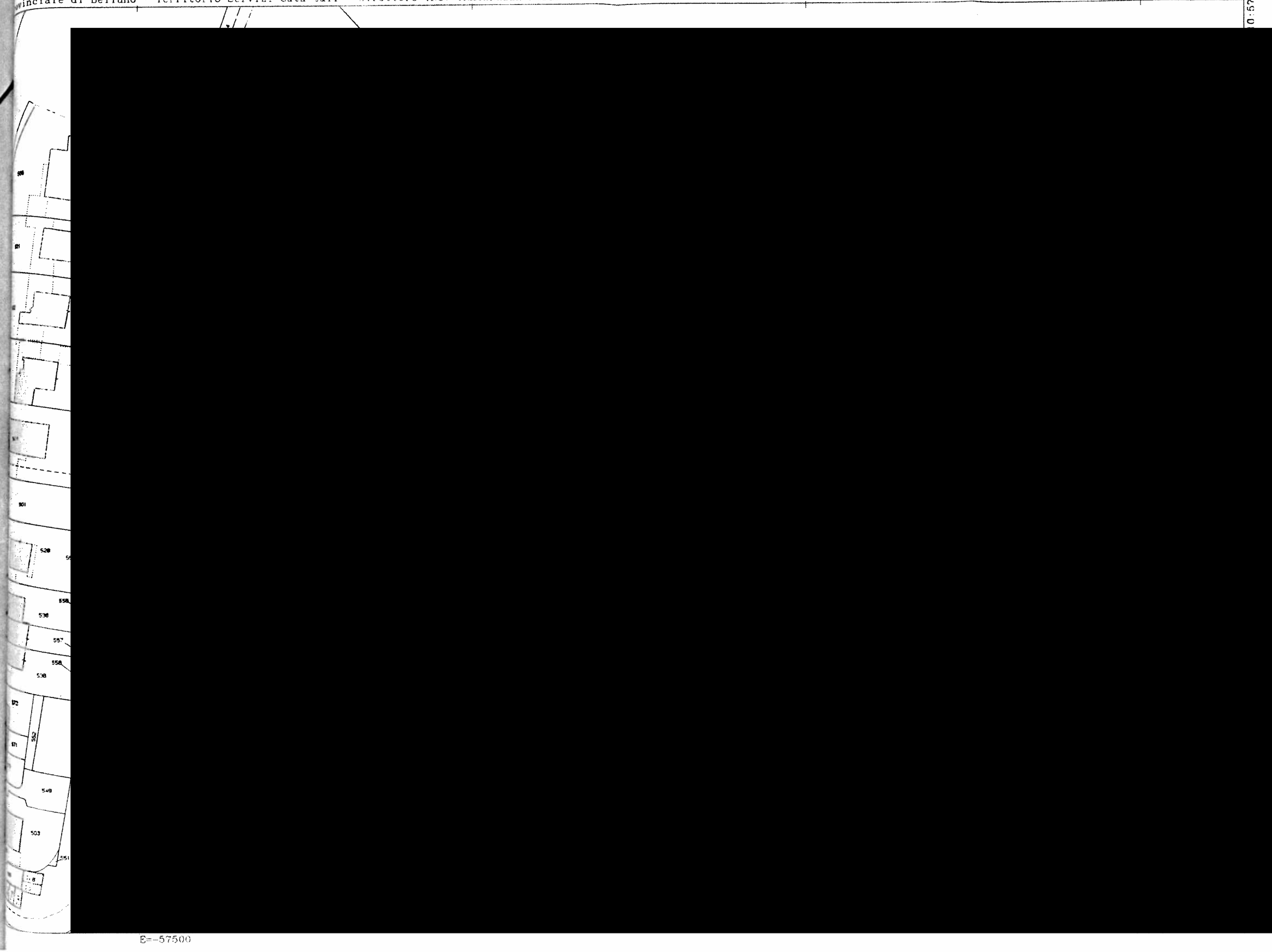
501
528
558
536
557
558
538
552
549
503
551

ALLEGATO C

FRAZIONAMENTI CATASTALI IN ESSERE

ALLEGATO C-1: Frazionamento catastale della part. n° 70, Area A - Complesso di Villa Torni.

[redacted]



ALLEGATO C-1: Frazionamento catastale della part. n° 70, Area A - Complesso di Villa Torr

[redacted]

ALLEGATO D

IPOTESI DI NUOVI FRAZIONAMENTI AI FINI PERITALI

ALLEGATO D-1: Ipotesi di nuovo frazionamento catastale della part. n° 70,
Area A - Complesso di Villa Torni.

A [redacted]

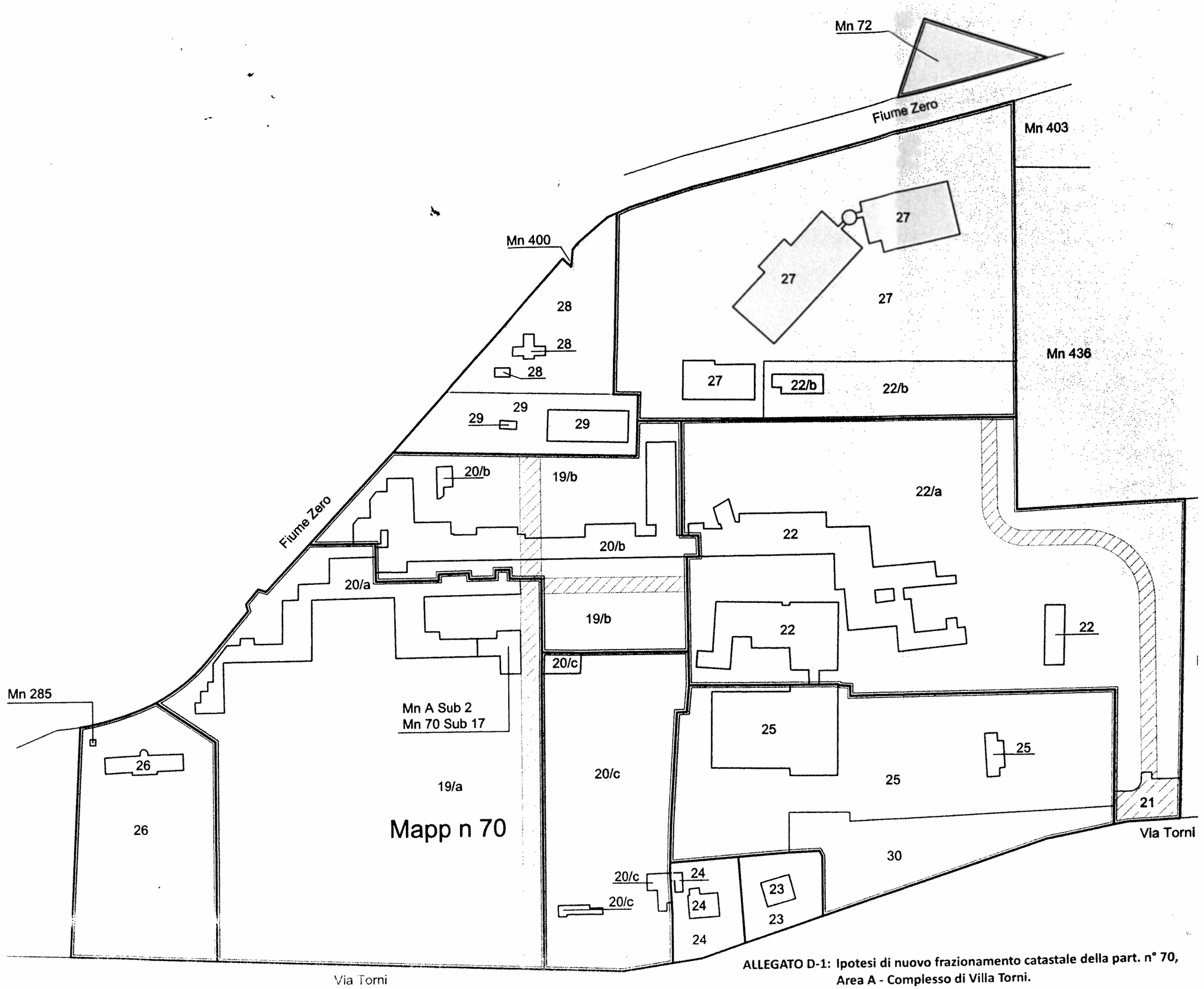

ALLEGATO D-1: Ipotesi di nuovo frazionamento catastale della part. n° 70, Area A - Complesso di Villa Torni.

Ministero dell'Economia e delle Finanze
MARCA DA BOLLO
€16,00
SEDICI/00
Agenzia Entrate
00014905 00007C70 W01V0001
00185461 29/12/2014 16:19:05
4578-00038 94B05888A0294E79
IDENTIFICATIVO : 01131866775600
0 1 13 18667 560 0

[redacted]

ALLEGATO E

PIANI REGOLATORI VIGENTI - ESTRATTI DI MAPPA (P.R.G)

ALLEGATO E-1: Estratto di mappa, Area A - Complesso di Villa Torni; PRG di Mogliano Veneto.



ALLEGATO E-1: Estratto di mappa, Area A - Complesso di Villa Torni; PRG di Mogliano Veneto.

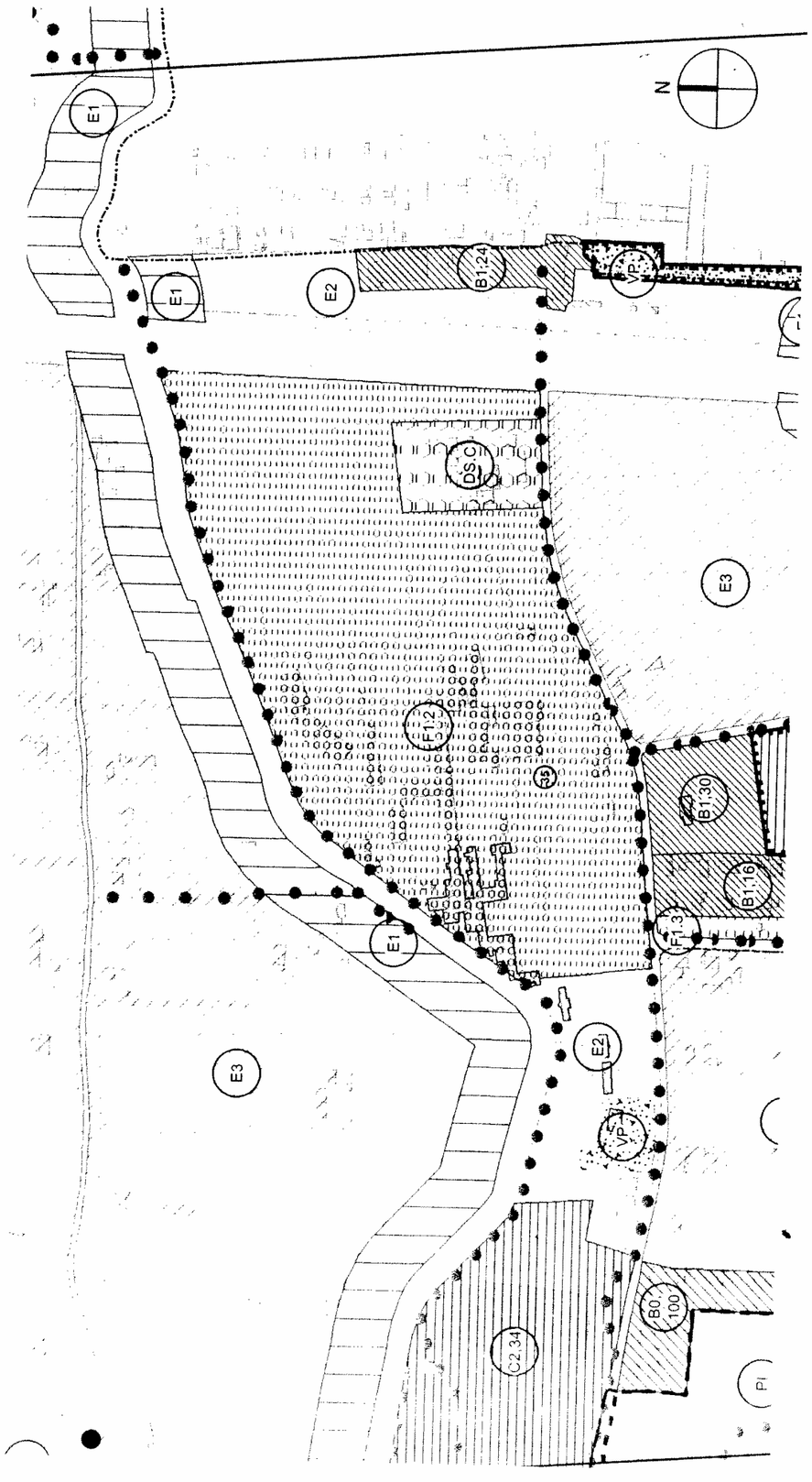







ARCHITETTO UMBERTO TRAVAGLI

ALLEGATO F

FORMALITA' PREGIUDIZIEVOLI E ATTI DI RIFERIMENTO

A seguito di ispezione ipotecaria presso l'Agenzia delle Entrate - Ufficio Provinciale di Treviso, avvenuta in data del 17/06/2014, risulta alcune note di iscrizione a ipoteca e altre comunque pregiudizievoli.

Si riporta qui di seguito l'elenco sintetico delle formalità, dal 1986 ad oggi, reperito presso l'Ufficio Provinciale di Treviso - Territorio - dell'Agenzia delle Entrate - Servizio di Pubblicità Immobiliare.

In particolare vengono sviluppate le note ai numeri 10, 11, 17 e 19.

[redacted]

ione ordinaria a pagamento
enominazione

Protocollo di richiesta TV 69621 del 2014
Ricevuta di cassa n. 15220
Ispezione n. TV 69622/4 del 2014
Inizio ispezione 17/06/2014 08:09:09

dente BOBBO LUCA

mi repertori
oni debitori vol. 333 pag. 161

co sintetico delle formalità, in ordine cronologico, in cui sono presenti i getti richiesti

ISCRIZIONE CONTRO del 12/07/1986 - Registro Particolare 1723 Registro Generale 15062
IPOTECA VOLONTARIA derivante da CONCESSIONE A GARANZIA DI MUTUO
SOGGETTO DEBITORE
Nota disponibile in formato immagine

ISCRIZIONE CONTRO del 07/12/1987 - Registro Particolare 3791 Registro Generale 29892
IPOTECA VOLONTARIA derivante da CONCESSIONE A GARANZIA DI MUTUO
SOGGETTO DEBITORE
Nota disponibile in formato immagine
Documenti successivi correlati:
1. Annotazione n. 3458 del 13/12/1988 (EROGAZIONE PARZIALE)
2. Annotazione n. 3430 del 18/11/1991 (QUIETANZA E CONFERMA)

TRASCRIZIONE CONTRO del 21/03/1988 - Registro Particolare 6467 Registro Generale 8201
ATTO TRA VIVI - COMPRAVENDITA
SOGGETTO VENDITORE
Nota disponibile in formato immagine

ISCRIZIONE CONTRO del 30/11/1988 - Registro Particolare 3874 Registro Generale 31000
Pubblico ufficiale CANDIANI GIOVANNI Repertorio 85253 del 24/02/1988
IPOTECA VOLONTARIA derivante da CONCESSIONE A GARANZIA DI MUTUO
Immobili siti in MOGLIANO VENETO(TV)
SOGGETTO DEBITORE
Nota disponibile in formato immagine
Documenti successivi correlati:
1. Annotazione n. 503 del 07/02/1989 (EROGAZIONE A SALDO)

TRASCRIZIONE CONTRO del 09/01/1989 - Registro Particolare 618 Registro Generale 774
Pubblico ufficiale MAMMUCARI PAOLO Repertorio 33966 del 14/12/1988
ATTO TRA VIVI - COMPRAVENDITA
Immobili siti in MOGLIANO VENETO(TV)
SOGGETTO VENDITORE
Nota disponibile in formato immagine

ISCRIZIONE CONTRO del 07/04/1990 - Registro Particolare 1157 Registro Generale 9129

ALLEGATO F-1: Elenco sintetico delle formalità in ordine cronologico. Soggetto: Istituto C. Gris - IPAB.

Ispezione ordinaria a pagamento
Denominazione

Protocollo di richiesta TV 69621 del 2014
Ricevuta di cassa n. 15220
Ispezione n. TV 69622/4 del 2014
Inizio ispezione 17/06/2014 08:09:09

Richiedente BOBBO LUCA

Elenco sintetico delle formalità, in ordine cronologico, in cui sono presenti i soggetti richiesti

Pubblico ufficiale CANDIANI GIOVANNI Repertorio 87486 del 14/12/1989
IPOTECA VOLONTARIA derivante da CONCESSIONE A GARANZIA DI MUTUO
Immobili siti in MOGLIANO VENETO(TV)
SOGGETTO DEBITORE
Nota disponibile in formato immagine
Documenti successivi correlati:
1. Annotazione n. 3434 del 18/11/1991 (EROGAZIONE A SALDO)

ISCRIZIONE CONTRO del 24/04/1991 - Registro Particolare 1547 Registro Generale 12103
Pubblico ufficiale MAMMUCARI PAOLO Repertorio 44128 del 18/04/1991
IPOTECA VOLONTARIA derivante da CONCESSIONE A GARANZIA DI APERTURA DI CREDITO
Immobili siti in MOGLIANO VENETO(TV)
SOGGETTO DEBITORE
Nota disponibile in formato immagine
Documenti successivi correlati:
1. Annotazione n. 2617 del 12/05/2008 (CANCELLAZIONE TOTALE)

TRASCRIZIONE A FAVORE del 19/05/1992 - Registro Particolare 11395 Registro Generale 14795
Pubblico ufficiale MAMMUCARI PAOLO Repertorio 48238 del 24/04/1992
ATTO TRA VIVI - COMPRAVENDITA
Immobili siti in MOGLIANO VENETO(TV)
SOGGETTO ACQUIRENTE
Nota disponibile in formato immagine

TRASCRIZIONE CONTRO del 27/07/1994 - Registro Particolare 14356 Registro Generale 19299
Pubblico ufficiale STIZ ADA Repertorio 54627 del 06/07/1994
ATTO TRA VIVI - COMPRAVENDITA
Immobili siti in MOGLIANO VENETO(TV)
SOGGETTO VENDITORE
Nota disponibile in formato immagine

ISCRIZIONE CONTRO del 03/01/1997 - Registro Particolare 23 Registro Generale 172
Pubblico ufficiale STIZ ADA Repertorio 62515 del 20/12/1996
IPOTECA VOLONTARIA derivante da CONCESSIONE A GARANZIA DI MUTUO CONDIZIONATO
Immobili siti in MOGLIANO VENETO(TV)
SOGGETTO DEBITORE
Nota disponibile in formato immagine
Documenti successivi correlati:



ALLEGATO F-1: Elenco sintetico delle formalità in ordine cronologico. Soggetto: Istituto C. Gris - IPAB.

ficio Provinciale di TREVISO - Territorio
rvizio di Pubblicità Immobiliare

spezione ordinaria a pagamento
r denominazione

Protocollo di richiesta TV 69621 del 2014
Ricevuta di cassa n. 15220
Ispezione n. TV 69622/4 del 2014
Inizio ispezione 17/06/2014 08:09:09

richiedente BOBBO LUCA

lenco sintetico delle formalità, in ordine cronologico, in cui sono presenti i oggetti richiesti

1. Annotazione n. 2262 del 04/06/1997 (QUIETANZA E CONFERMA)

ISCRIZIONE CONTRO del 18/04/1997 - Registro Particolare 1592 Registro Generale 11975
Pubblico ufficiale STIZ ADA Repertorio 63114 del 04/04/1997
IPOTECA VOLONTARIA derivante da CONCESSIONE A GARANZIA DI APERTURA DI CREDITO
Immobili siti in MOGLIANO VENETO(TV)
SOGGETTO DEBITORE
Nota disponibile in formato immagine

TRASCRIZIONE A FAVORE del 18/12/1997 - Registro Particolare 26859 Registro Generale 37331
Pubblico ufficiale STIZ ADA Repertorio 64524 del 25/11/1997
ATTO TRA VIVI - COMPRAVENDITA
Immobili siti in MOGLIANO VENETO(TV)
SOGGETTO ACQUIRENTE
Nota disponibile in formato elettronico
Documenti successivi correlati:
1. Trascrizione n. 21327 del 21/09/1999
2. Annotazione n. 4909 del 12/10/1999 (CANCELLAZIONE CONDIZIONE SOSPENSIVA)

TRASCRIZIONE A FAVORE del 09/04/1999 - Registro Particolare 7777 Registro Generale 11763
Pubblico ufficiale PAOLO MAMMUCARI Repertorio 75978 del 19/03/1999
ATTO TRA VIVI - COMPRAVENDITA
Immobili siti in MOGLIANO VENETO(TV)
SOGGETTO ACQUIRENTE
Nota disponibile in formato elettronico

TRASCRIZIONE CONTRO del 09/04/1999 - Registro Particolare 7778 Registro Generale 11764
Pubblico ufficiale PAOLO MAMMUCARI Repertorio 75979 del 19/03/1999
ATTO TRA VIVI - COSTITUZIONE DI VINCOLO DI DESTINAZIONE
Immobili siti in MOGLIANO VENETO(TV)
Nota disponibile in formato elettronico

Rettifica a TRASCRIZIONE A FAVORE del 21/09/1999 - Registro Particolare 21327 Registro Generale 32931
Pubblico ufficiale STIZ ADA Repertorio 64524 del 25/11/1997
ATTO TRA VIVI - COMPRAVENDITA
Immobili siti in MOGLIANO VENETO(TV)
Nota disponibile in formato elettronico
Formalità di riferimento: Trascrizione n. 26859 del 1997

ALLEGATO F-1: Elenco sintetico delle formalità in ordine cronologico. Soggetto: Istituto C. Gris - IPAB.

zione ordinaria a pagamento
enominazione

Protocollo di richiesta TV 69621 del 2014
Ricevuta di cassa n. 15220
Ispezione n. TV 69622/4 del 2014
Inizio ispezione 17/06/2014 08:09:09

dente BOBBO LUCA

co sintetico delle formalità, in ordine cronologico, in cui sono presenti i getti richiesti

TRASCRIZIONE CONTRO del 15/01/2004 - Registro Particolare 1300 Registro Generale 1858
Pubblico ufficiale PROVINCIA DI TREVISO Repertorio 36094 del 17/12/2003
ATTO TRA VIVI - COMPRAVENDITA
Immobili siti in MOGLIANO VENETO(TV)
SOGGETTO VENDITORE
Nota disponibile in formato elettronico

ISCRIZIONE CONTRO del 04/03/2011 - Registro Particolare 1662 Registro Generale 7832
Pubblico ufficiale NICOLETTA SPINA Repertorio 34770/8870 del 01/03/2011
IPOTECA VOLONTARIA derivante da COSTITUZIONE DI IPOTECA VOLONTARIA SU PORZIONE DI IMMOBILE
Immobili siti in MOGLIANO VENETO(TV)
SOGGETTO DEBITORE
Nota disponibile in formato elettronico

TRASCRIZIONE CONTRO del 25/11/2011 - Registro Particolare 25787 Registro Generale 39829
Pubblico ufficiale MINISTERO PER I BENI E LE ATTIVITA' CULTURALI Repertorio 17276/2011 del 10/08/2011
ATTO AMMINISTRATIVO - COSTITUZIONE VINCOLI LEGALI
Immobili siti in MOGLIANO VENETO(TV)
Nota disponibile in formato elettronico

TRASCRIZIONE CONTRO del 18/01/2013 - Registro Particolare 1561 Registro Generale 2598
Pubblico ufficiale UFFICIALE GIUDIZIARIO Repertorio 5887 del 10/12/2012
ATTO ESECUTIVO O CAUTELARE - VERBALE DI PIGNORAMENTO IMMOBILI
Immobili siti in MOGLIANO VENETO(TV)
Nota disponibile in formato elettronico

ALLEGATO F-1: Elenco sintetico delle formalità in ordine cronologico. Soggetto: Istituto C. Gris - IPAB.

ntrate

Ufficio Provinciale di TREVISO - Territorio

Servizio di Pubblicità Immobiliare

Ispezione ipotecaria

Data 18/06/2014 Ora 08:30:30

[redacted]

[redacted]

00185454 29/12/2014 16:18:31
4578-00088 EC24DF1A59044649
IDENTIFICATIVO : 011318667756 77

[redacted]

ALLEGATO F-2: Sviluppo della Nota n° 10, REP. N. 23, REG N. 172 del 03.01.1997; IPOTECA VOLONTARIA.

[redacted]

ALLEGATO F-2: Sviluppo della Nota n° 10, REP. N. 23, REG N. 172 del 03.01.1997; IPOTECA VOLONTARIA.

ntrate

ficio Provinciale di TREVISO - Territorio

rvizio di Pubblicità Immobiliare

Ispezione ipotecaria

Data 18/06/2014 Ora 08:31:06

[redacted]

ALLEGATO F-3: Sviluppo della Nota n° 11, REP. N. 1592, REG N. 11975 del 18.04.1997; IPOTECA VOLONTARIA.

[redacted]

ALLEGATO F-3: Sviluppo della Nota n° 11, REP. N. 1592, REG N. 11975 del 18.04.1997; IPOTECA VOLONTARIA.

ntrate

ficio Provinciale di TREVISO - Territorio

rvizio di Pubblicità Immobiliare

Ispezione ipotecaria

Data 18/06/2014 Ora 08:31:06

[redacted]

ALLEGATO F-3: Sviluppo della Nota n° 11, REP. N. 1592, REG N. 11975 del 18.04.1997; IPOTECA VOLONTARIA.

ntrate

ficio Provinciale di TREVISO - Territorio

ervizio di Pubblicità Immobiliare

Ispezione ipotecaria

Data 18/06/2014 Ora 08:35:28

[redacted]

ALLEGATO F-4: Sviluppo della Nota n° 17, REP. N. 1662, REG N. 7832 del 04.03.2011; IPOTECA VOLONTARIA.

[redacted]

ALLEGATO F-4: Sviluppo della Nota n° 17, REP. N. 1662, REG N. 7832 del 04.03.2011; IPOTECA VOLONTARIA.



ALLEGATO F-4: Sviluppo della Nota n° 17, REP. N. 1662, REG N. 7832 del 04.03.2011; IPOTECA VOLONTARIA.

[redacted]

ALLEGATO F-4: Sviluppo della Nota n° 17, REP. N. 1662, REG N. 7832 del 04.03.2011; IPOTECA VOLONTARIA.

Agenzia delle Entrate

Ufficio Provinciale di TREVISO - Territorio

Servizio di Pubblicità Immobiliare

Ispezione ipotecaria

Data 18/06/2014 Ora 08:35:28

Pag. 5 - Fine

[redacted]

ntrate
fficio Provinciale di TREVISO - Territorio
ervizio di Pubblicità Immobiliare

Ispezione ipotecaria

Data 18/06/2014 Ora 08:34:55

[redacted]

30

ntrate

Ufficio Provinciale di TREVISO - Territorio

Servizio di Pubblicità Immobiliare

Ispezione ipotecaria

Data 18/06/2014 Ora 08:34:55

Pag. 2 - Fine

[redacted]

ILIARE.

ARCHITETTO UMBERTO TRAVAGLI

ALLEGATO G

TABELLA DI SINTESI DEI VALORI DI STIMA ESPRESSI PER SINGOLO CESPITE

AREA	IMMOBILE	ID. CATASTALE	RENDITA CATASTALE	SUPERFICIE (MQ)	CUBATURA (MC)	V. UNITARIO €/MQ	V. UNITARIO €/MC	SUB. TOTALE
A	**Cappella + Sacrestia**	**Part. 70 - Sub. 17**	**€ 1.471,90**		**1140,00**			
		Mapp. A - Sub 2		267,28	1069,00	€ 500,00	€ 125,01	**€ 133.640,00**
A	**Terreno di pertinenza al sub. 20 e sub. 17 (graff. con sub 2)**	**Part. 70 - Sub. 19**	**bene comune non censito**	29793,00		€ 7,00		**€ 208.551,00**
A	**Villa Torni + Barchesse + Rusticale**	**Part. 70 - Sub.20**	**€ 63.263,98**		**30624,00**			
	Corpo centrale			990,00	4471,15	€ 700,00	€ 154,99	€ 693.000,00
	Barchessa Est			994,80	3531,00	€ 550,00	€ 154,95	€ 547.140,00
	Portico Est			150,00	950,00	€ 195,00	€ 30,79	€ 29.250,00
	Barchessa Est non ristrutturata			700,00	2454,88	€ 300,00	€ 85,54	€ 210.000,00
	Barchessa Ovest			700,00	2404,76	€ 550,00	€ 160,10	€ 385.000,00
	Portico Ovest			150,00	950,00	€ 195,00	€ 30,79	€ 29.250,00
	Barchessa Ovest non ristrutturata			566,60	1946,00	€ 300,00	€ 87,35	€ 169.980,00
							Totale Villa e Barchesse	**€ 2.063.620,00**
	Ex lavanderia, CT, Magazzini			407,10	1851,54	€ 272,89	€ 60,00	€ 111.092,40
	Rusticale A			1414,00	5076,00	€ 269,24	€ 75,00	€ 380.700,00
	Rusticale B			1887,47	6172,48	€ 245,27	€ 75,00	€ 462.936,00
	Ex magazzino giardinaggio			728,85	2079,91	€ 214,03	€ 75,00	€ 155.993,25
	Ex centrale idrica/autoclave			76,60	342,02	€ 267,90	€ 60,00	€ 20.521,20
							Totale Rusticale	**€ 1.131.242,85**
	Ex spaccio			136,00	462,40	€ 187,00	€ 55,00	€ 25.432,00
	Portineria			60,50	181,50	€ 240,00	€ 80,00	€ 14.520,00
	Tettoia			106,00	233,20	€ 121,00	€ 55,00	€ 12.826,00
							Totale Annessi	**€ 52.778,00**
							TOTALE SUB. 20	**€ 3.247.640,85**
A	Terreno	**Part. 70 - Sub. 21**	**bene comune non censito**	**377,00**				
				377,00		€ 3,50		**€ 1.319,50**
A	**Complesso dei reparti**	**Part. 70 - Sub. 22**	**€ 71.748,34**		**34731,00**			
	Ai Sole			4157,85	14250,07	€ 257,05	€ 75,00	€ 1.068.755,25
	C 1			2273,27	5176,00	€ 159,38	€ 70,00	€ 362.320,00
	Sala polivalente			472,02	2383,55	€ 378,73	€ 75,00	€ 178.766,25
	RSA Disabili - Ex Mocenigo			3709,48	13666,20			€ 0,00 N.A.
	Ex officine Siram			146,50	454,15	€ 186,00	€ 60,00	€ 27.249,00
	Serra			208,25	603,93	€ 87,00	€ 30,00	€ 18.117,90
	Terreno: corte esclusiva			18112,00		€ 3,00		€ 54.336,00
							Totale Reparti	**€ 1.709.544,40**

A	**Alloggio del Cappellano**	**Part. 70 - Sub. 23**	**€ 766,94**					
	Abitazione			192,00	549,60	€ 300,00	€ 104,80	€ 57.600,00
	Terreno di pertinenza			827,00		€ 9,00		€ 7.443,00
						Totale Cappellano		**€ 65.043,00**
A	**Ex Guardia Medica**	**Part. 70 - Sub. 24**	**€ 1.073,71**					
	Abitazione			255,54	831,06	€ 300,00	€ 92,25	€ 76.662,00
	Magazzino			26,50	66,80	€ 181,49	€ 72,00	€ 4.809,60
	Terreno di pertinenza			856,00		€ 9,00		€ 7.704,00
						Totale Ex Guardia Medica		**€ 89.175,60**
A	**Centro idroterapico**	**Part. 70 - Sub. 25**	**€ 26.450,00**	**7393,00**				
	Piscina e palestra			4553,00	15178,00	€ 516,71	€ 155,00	€ 2.352.590,00
	Ex Obitorio			102,00	428,00	€ 251,76	€ 60,00	€ 25.680,00
	Terreno: corte esclusiva			7393,00		€ 3,00		€ 22.179,00
						Totale C. idroterapico		**€ 2.400.449,00**
A	**Ex Asilo Favier**	**Part. 70 - Sub. 26**	**€ 2.309,60**	**4979,00**	**1118,00**			
	Ex Asilo Favier			225,00	1118,00	€ 450,00	€ 90,56	€ 101.250,00
	Cabina Enel	part. 285	€ 60,94					€ 3.500,00
	Terreno: corte esclusiva			4979,00		€ 15,00		€ 74.685,00
						Totale Ex Asilo Favier		**€ 179.435,00**
A	**Piastra Servizi**	**Part. 70 - Sub. 27**	**€ 29.388,50**		**14226,00**			
	Cucina - Mensa - Lavanderia			1618,77	6375,32	€ 472,60	€ 120,00	€ 765.038,40
	Centrale termica, idrica e frigorif.			818,49	3783,20	€ 554,66	€ 120,00	€ 453.984,00
	Ofiicina Falegnameria			591,25	2104,86	€ 231,40	€ 65,00	€ 136.815,90
	Terreno: corte esclusiva			11697,00		€ 3,00		€ 35.091,00
						Totale Piastra Servizi		**€ 1.390.929,30**
A	**Ex Alloggio Bovaio**	**Part. 70 - Sub. 28**	**unità collabenti**	**2404,00**				
	Ex Alloggio			197,40	533,14	€ 189,06	€ 70,00	€ 37.319,80
	Ex Magazzino			28,00	106,00	€ 113,57	€ 30,00	€ 3.180,00
	Terreno: corte esclusiva			2404,00		€ 3,00		€ 7.212,00
						Totale Ex All. Bovaio		**€ 47.711,80**
A	**Ex Laboratori**	**Part. 70 - Sub. 29**	**€ 5.131,52**	**1622,00**	**2484,00**			
	Ex Laboratori			693,00	2084,78	€ 210,58	€ 70,00	€ 145.934,60
	Cabina Enel			22,20	121,23	€ 163,82	€ 30,00	€ 3.636,90

[redacted]

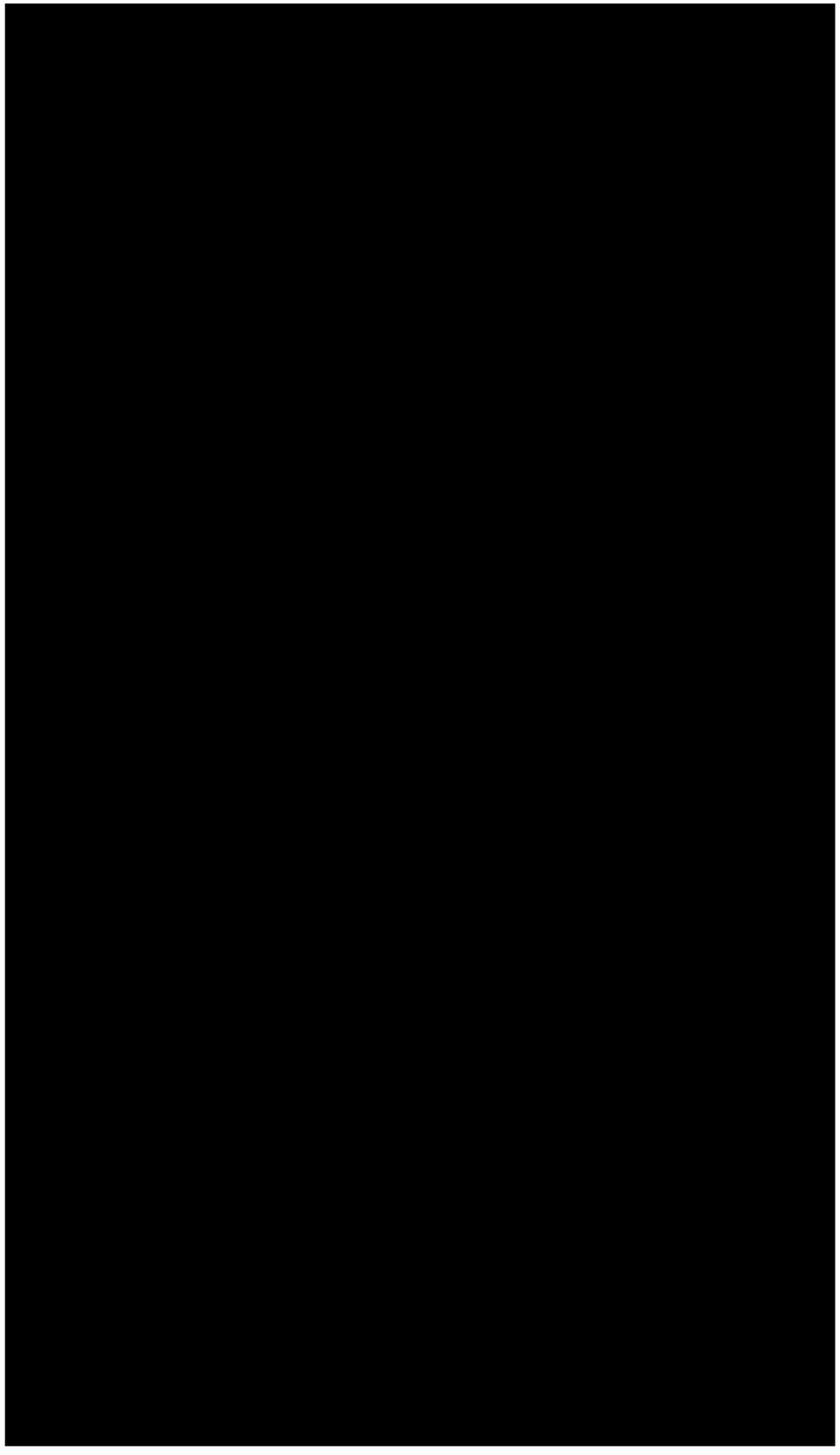

ARCHITETTO UMBERTO TRAVAGLI

[redacted]

AR

AR

TE
CA
DE
VA

I - 31100 TREVISO TV - VIA RISORGIMENTO 34 - MOB. +39 339.6233491 - TEL. +39 0422 1836381 - U.TRAVAGLI@GMAIL.COM - P. IVA 04193430263

ARCHITETTO UMBERTO TRAVAGLI

ALLEGATO I

DOCUMENTAZIONE FOTOGRAFICA

Villa Torni e Barchesse - Fronte principale, ripresa da Sud

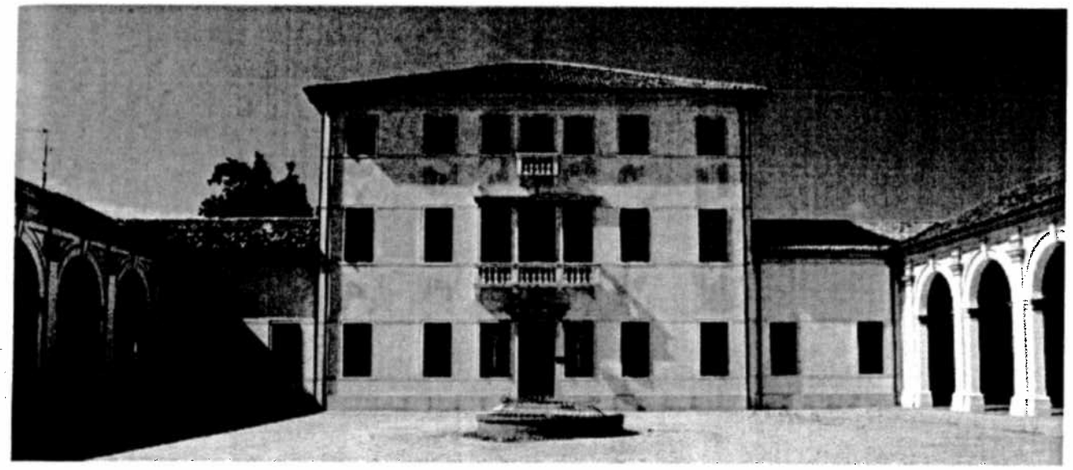

Ex Asilo Favier - Ripresa Sud-Est

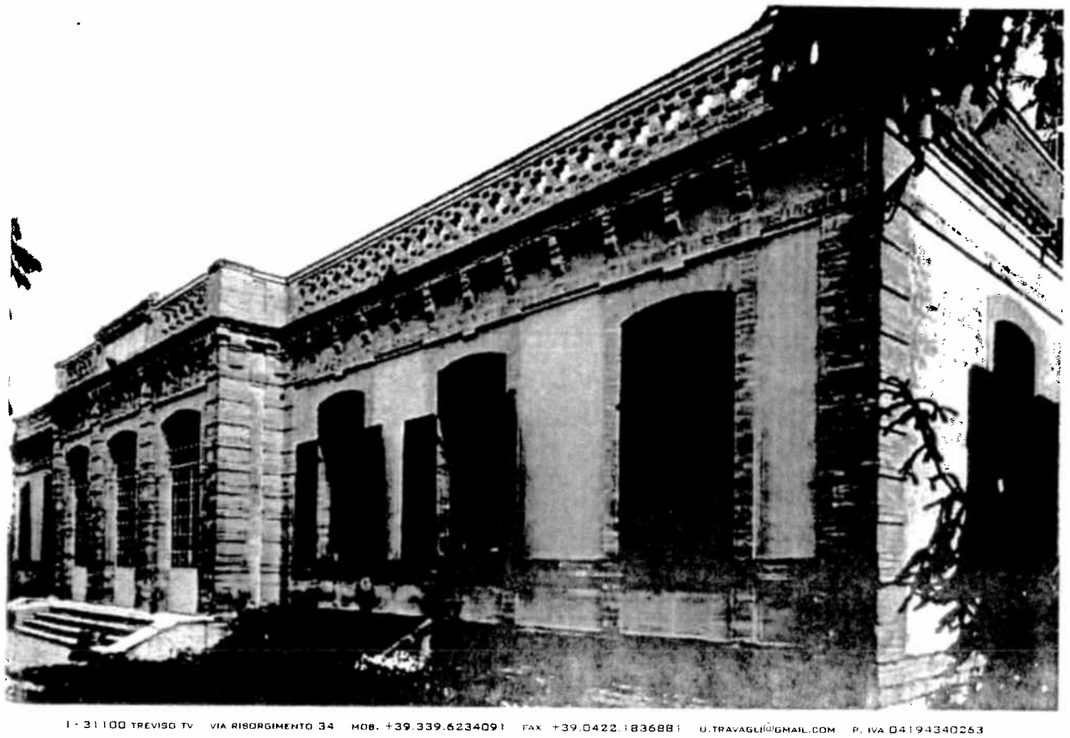

I - 31100 TREVISO TV VIA RISORGIMENTO 34 MOB. +39.339.6234091 FAX +39.0422.183688 | U.TRAVAGLI@GMAIL.COM P. IVA 04194340263

Ministero dell'Economia e delle Finanze
Agenzia Entrate
MARCA DA BOLLO
€16,00
SEDICI/00
00014906 00007C7D W01V0001
00185484 29/12/2014 16:20:55
4578-00088 FFA28CBDC03B4A60
IDENTIFICATIVO : 01131866775371
0 1 13 18667 537 1

ARCHITETTO UMBERTO TRAVAGLI

Rusticale - Ripresa da Sud-Ovest



Edificio "Al Sole - Ripresa Sud-Est

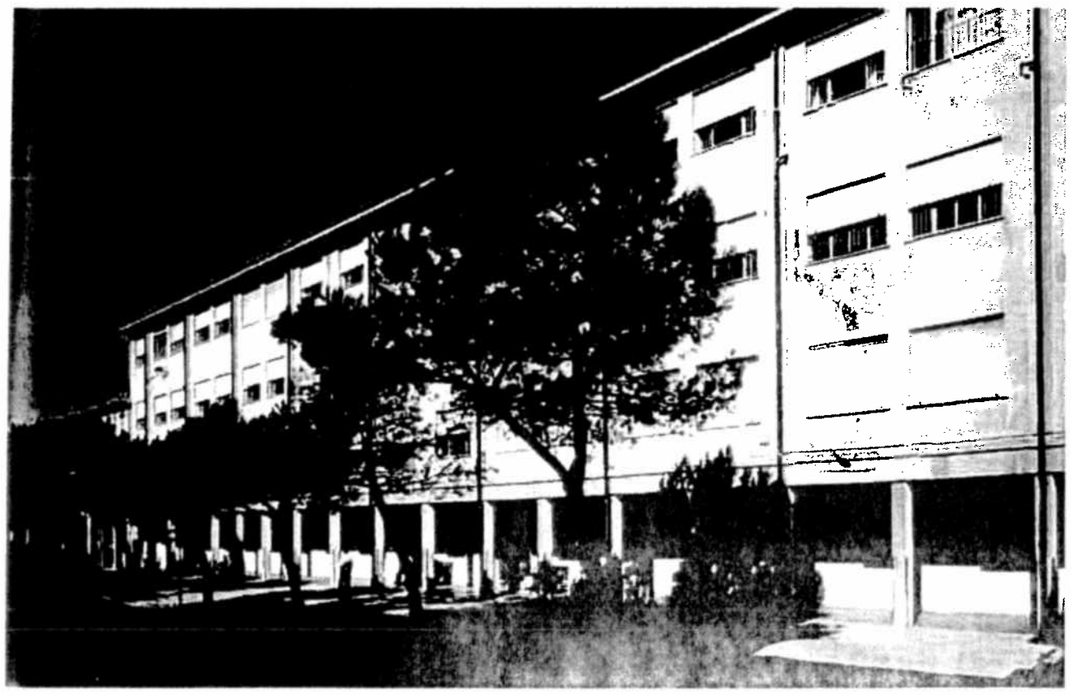

I - 31100 TREVISO TV VIA RISORGIMENTO 34 MOB. +39 339 623 4091 FAX +39 0422 1836881 U.TRAVAGLI@GMAIL.COM P. IVA 04 243400263

Sala Polivalente - Ripresa da Nord-Ovest



Centro Idroterapico - Ripresa Sud-Ovest

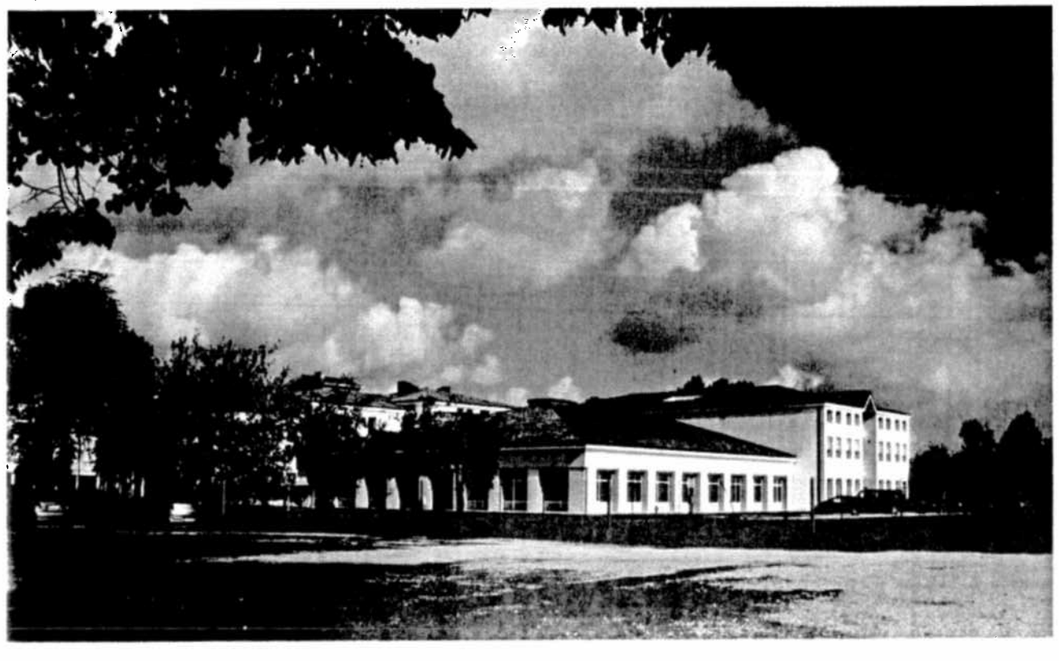

I - 31100 TREVISO TV VIA RISORGIMENTO 34 MOB. +39 339 6234091 FAX +39 0422.183688 U.TRAVAGLI@GMAIL.COM P. IVA 04194340263

ARCHITETTO UMBERTO TRAVAGLI



Piastra Servizi - Ripresa da Ovest



I - 31100 TREVISO TV VIA RISORGIMENTO 34 MOB. +39.339.6234091 FAX +39.0422.1836881 U.TRAVAGLI@GMAIL.COM P. IVA 04194340263

ARCHITETTO UMBERTO TRAVAGLI

Ex Guardia Medica - Ripresa da Sud



Ex Alloggio Capellano - Ripresa da Sud-Est

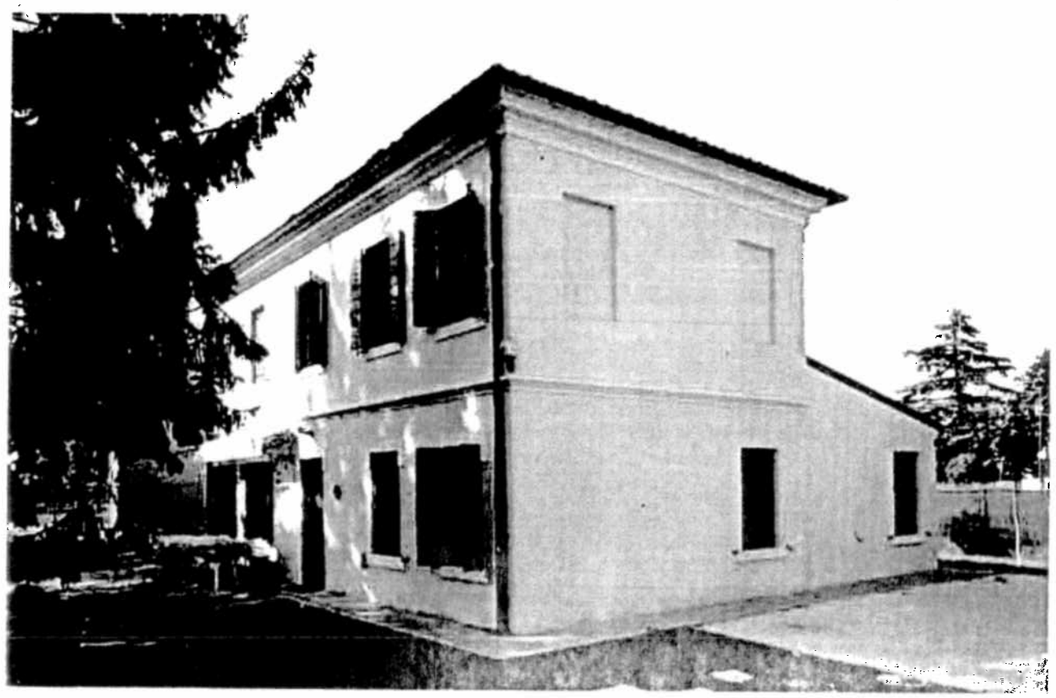

I - 31100 TREVISO TV VIA RISORGIMENTO 34 MOB. +39.339.6234091 FAX +39.0422.1836881 U.TRAVAGLI@GMAIL.COM P. IVA 04194340263



ARCHITETTO UMBERTO TRAVAGLI

[redacted]

I - 31100 TREVISO TV VIA RISORGIMENTO 34 MOB. +39.339.6234091 FAX +39.0422 183681 U.TRAVAGLI@GMAIL.COM P. IVA 04194340263

REP. N. 136

VERBALE DI ASSEVERAZIONE DI PERIZIA

(Art. 1, N. 4, del R.D.L. 14/7/1937 N. 1666)

REPUBBLICA ITALIANA

L'anno duemilaquattordici, il giorno ventinove del mese di dicembre

In Treviso (TV) presso lo Studio di Treviso sito in Viale Trento Trieste n. 10/A.

Avanti a me dottoressa CARLA SACCARDI Notaio in Quinto di Treviso ed iscritto nel Ruolo del Distretto Notarile di Treviso, è presente il signor:

[redacted]

iscritto all'Ordine degli Architetti Pianificatori Paesaggisti Conservatori (sez. A, settore Architettura) della Provincia di Treviso con il n. 2412,

cittadino italiano;

della cui identità personale sono certo, il quale mi ha presentato la suestesa perizia chiedendo di asseverarla con giuramento.

Aderendo alla richiesta ammonisco [illegible] di legge il comparente il quale presta quindi [illegible]

Ministero dell'Economia e delle Finanze
MARCA DA BOLLO
€16,00
SEDICI/00
Entrate
00035633 00008050 W1161001
00013853 18/12/2014 10:53:24
4578-00088 3058A4DACAA71A3C
IDENTIFICATIVO : 01131957613686
0 1 13 195/61 368 6

ripetendo la formula: "Giuro di aver fedelmente proceduto nelle operazioni affidatemi al solo scopo di far conoscere la verità.".

La suestesa perizia si compone di sette e due facciate scritte e di numero nove allegati.

Di questo atto parte scritto da persona di mia fiducia e parte scritto da me notaio su un foglio occupandone una facciata intera e quanto fin qui della seconda dedi lettura al comparente che a mia domanda lo approva.

[redacted]