RILIEVO FOTOGRAFICO

PROCEDIMENTO DI ESECUZIONE IMMOBILIARE R.G.E. N. 8/2025

LOTTO N.7

Appartamento al piano primo, cantina al piano terra e posto auto scoperto

via Guglielma n.1, interno 5

Foglio 48, particella 2252, sub. 48 e sub. 68



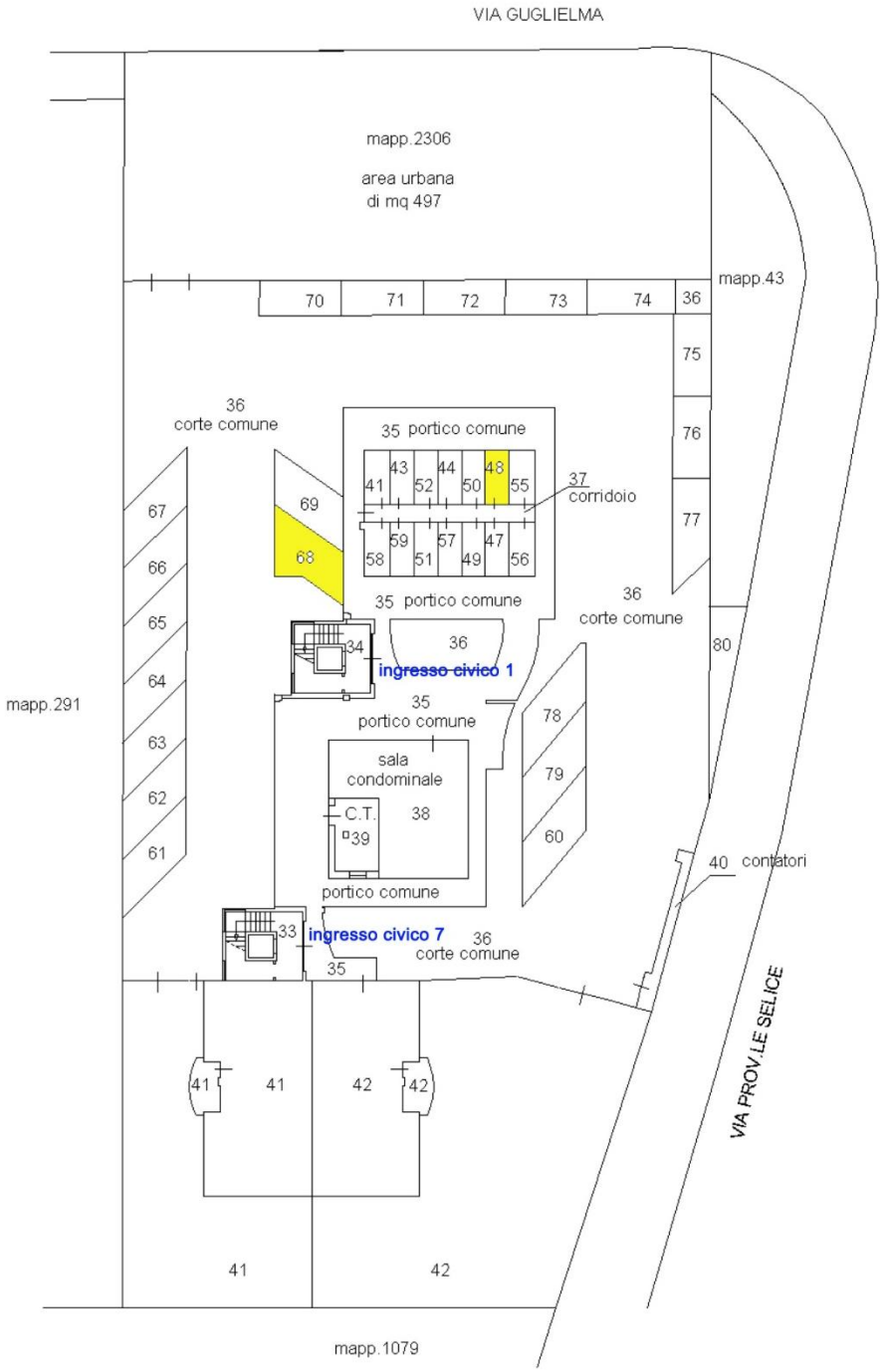

ORIENTAMENTO



PIANO TERRA

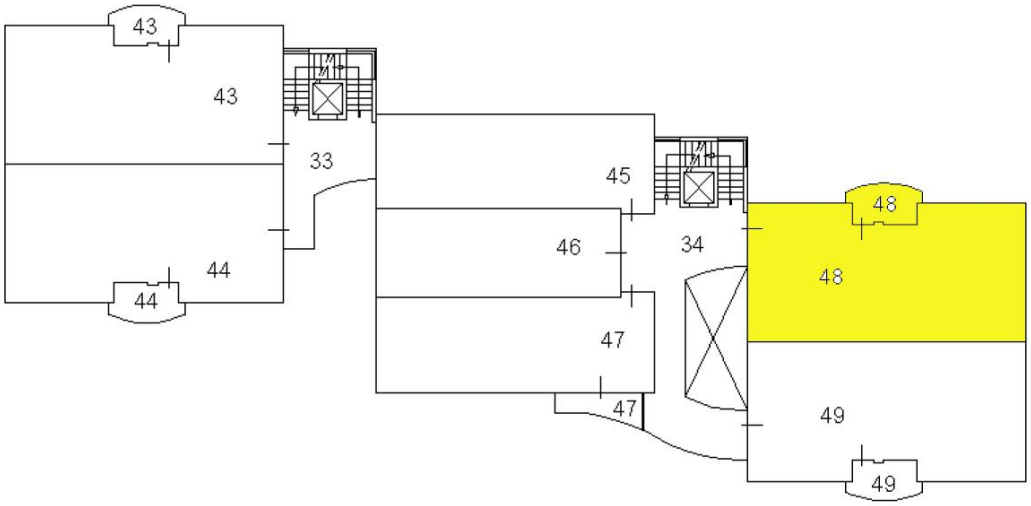

PIANO PRIMO

Provinciale Selice

via Guglielma

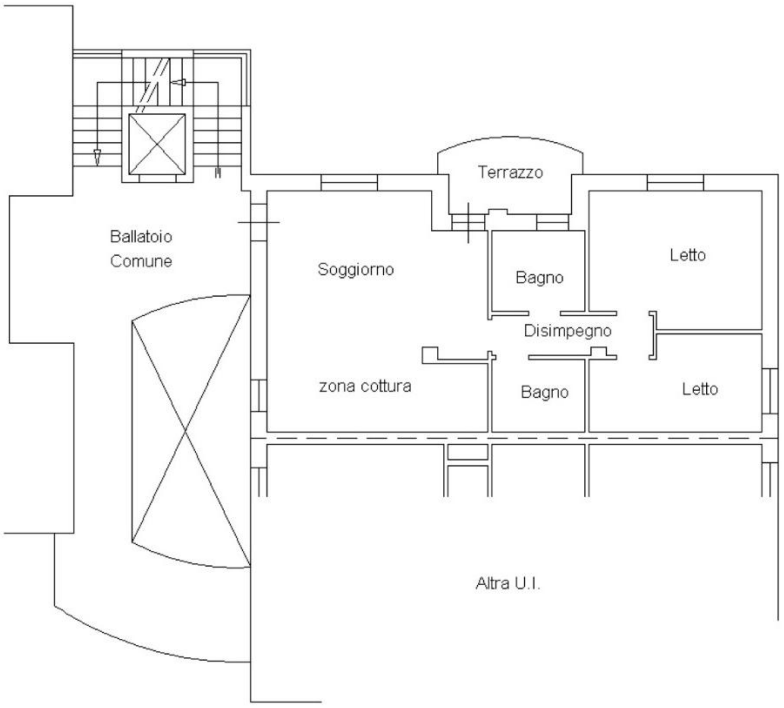

PIANO PRIMO

H=2.70m

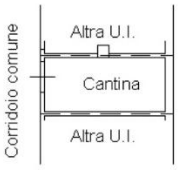

PIANO TERRA

H=2.45m

ORIENTAMENTO

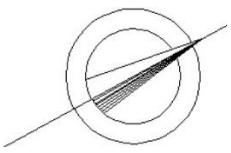



Foto n. 1 - Ingresso civico 1 posto nella seconda palazzina



Foto n. 2 – Vista del vano scala



Foto n. 3 - Vista del ballatoio comune al piano primo

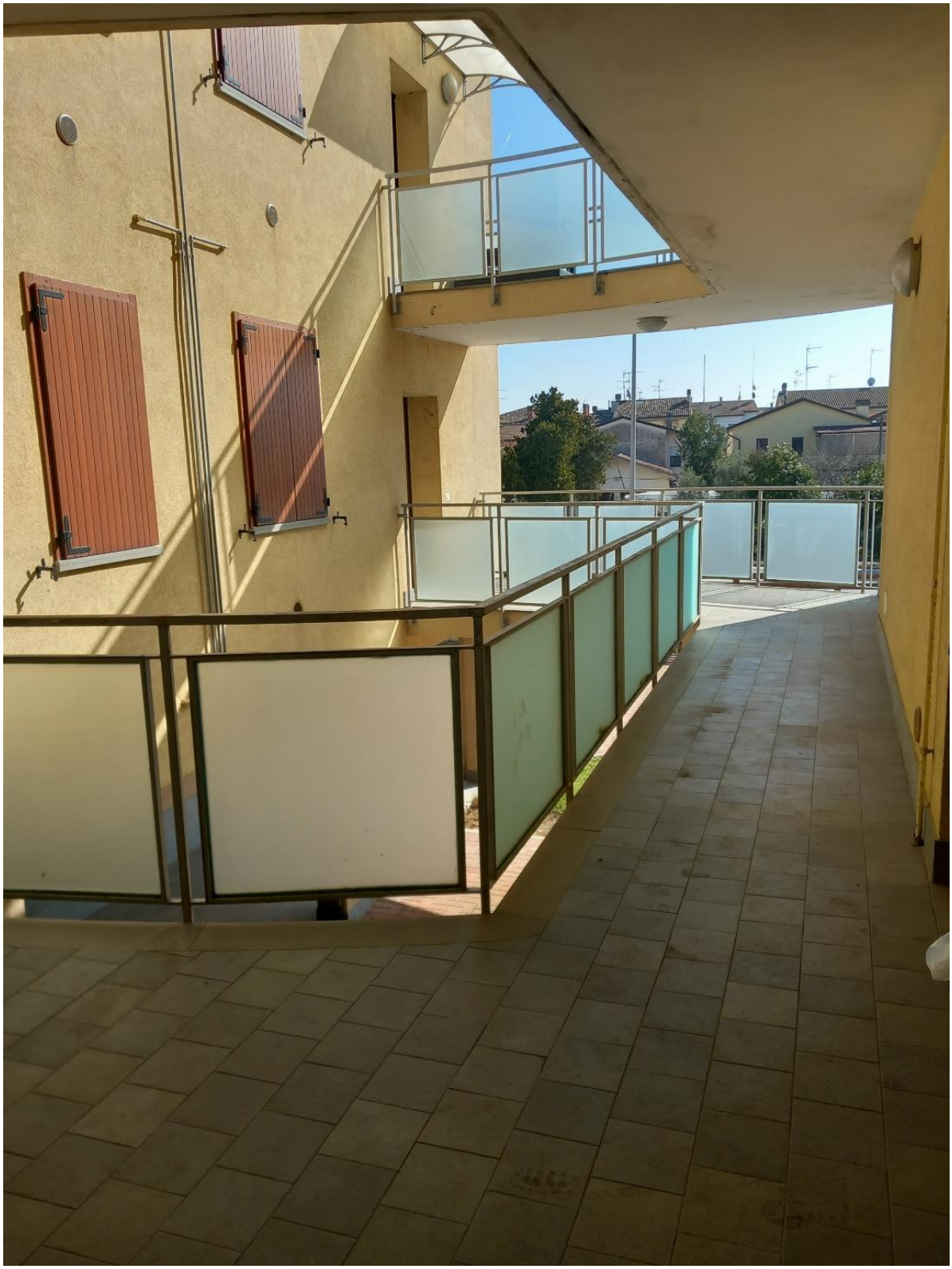

Foto n. 4 - Vista del ballatoio comune al piano primo



Foto n. 5 - Vista del ballatoio comune al piano primo



Foto n. 6 – Vista della porta d’ingresso



Foto n. 7 – Vista del soggiorno-angolo cottura



Foto n. 8 – Vista dell’angolo cottura



Foto n. 9 – Vista del soggiorno-angolo cottura



Foto n. 10 - Vista del soggiorno-angolo cottura



Foto n. 11 - Vista del terrazzo del soggiorno



Foto n. 12 - Vista del terrazzo del soggiorno



Foto n. 13 - Vista del terrazzo del soggiorno



Foto n. 14 – Vista del disimpegno che conduce alla zona notte



Foto n. 15 - Vista del primo bagno



Foto n. 16 - Vista del secondo bagno



Foto n. 17 - Vista del secondo bagno



Foto n. 18 - Vista della camera da letto matrimoniale



Foto n. 19 - Vista della camera da letto matrimoniale



Foto n. 20 - Vista della camera da letto matrimoniale



Foto n. 21 - Vista della camera da letto singola



Foto n. 22 – Vista del disimpegno che conduce alle cantine



Foto n. 23 – Vista della porta della cantina sprovvista di maniglia



Foto n. 24 – Vista del posto auto scoperto