RILIEVO FOTOGRAFICO

PROCEDIMENTO DI ESECUZIONE IMMOBILIARE R.G.E. N. 8/2025

LOTTO N.2

Appartamento al piano primo con cantina al piano terra e posto auto scoperto

via Guglielma n.1, interno 3

Foglio 48, particella 2252, sub. 47 e sub. 67



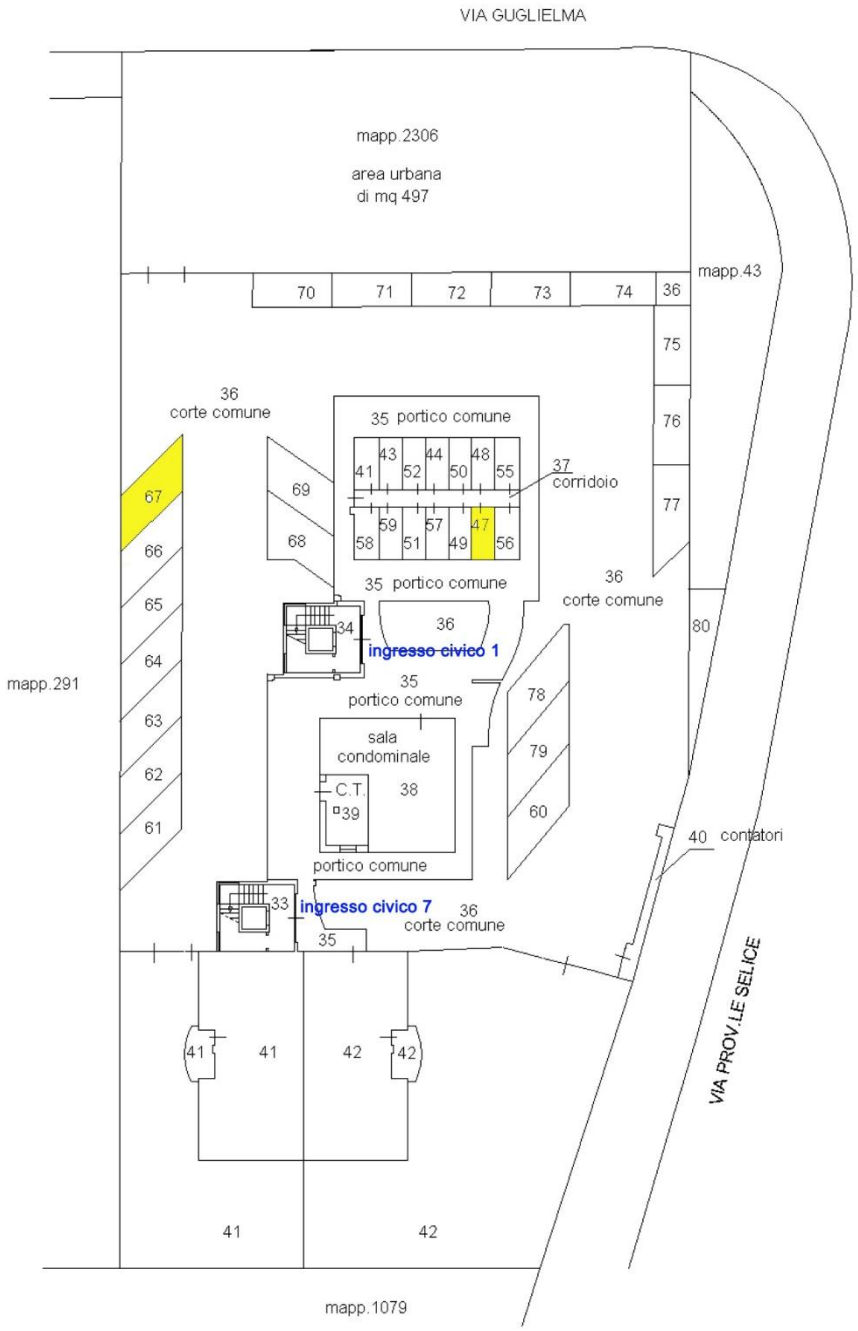

ORIENTAMENTO

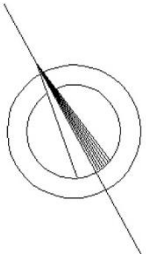

PIANO TERRA

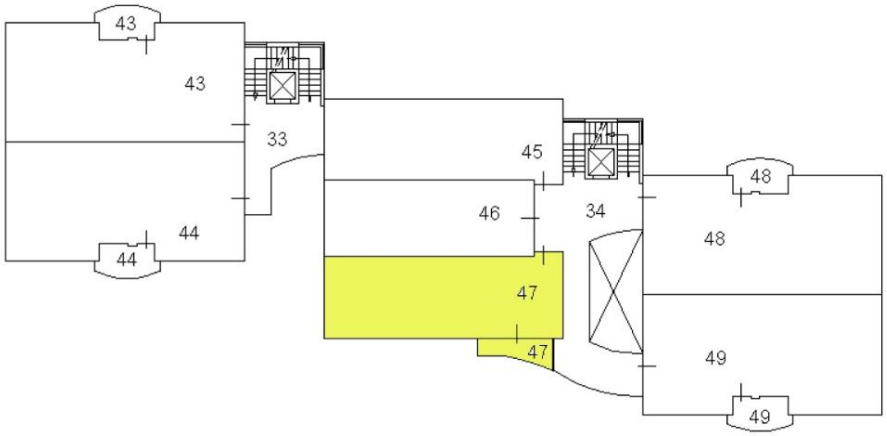

PIANO PRIMO

Provinciale Selice

via Guglielma

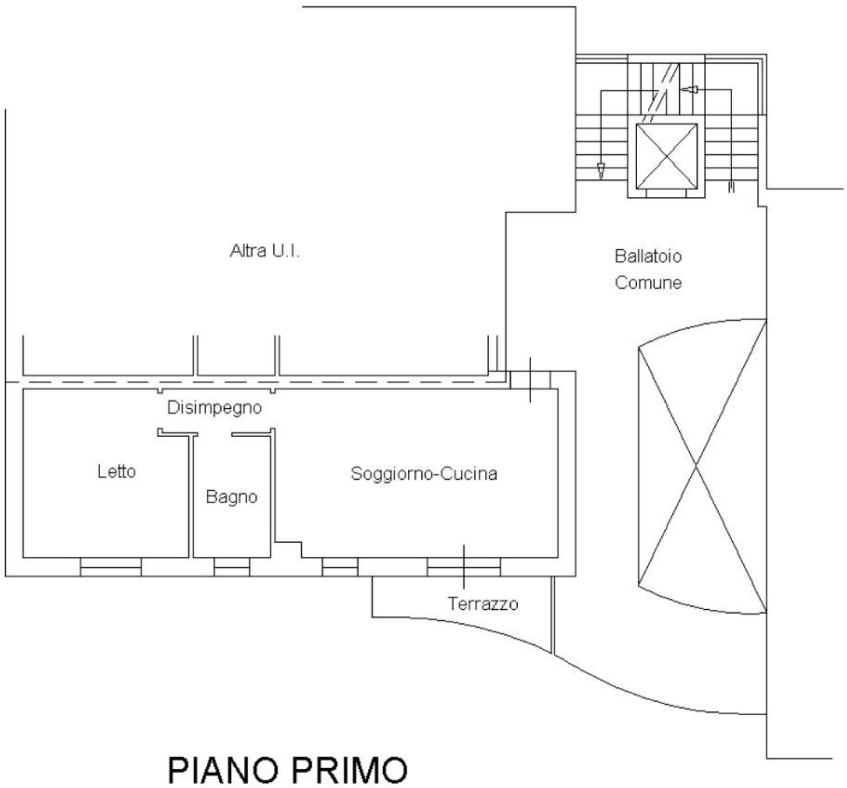

PIANO PRIMO

H=2.70m

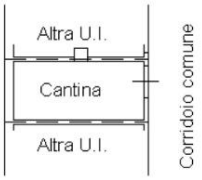

PIANO TERRA

H=2.45m

ORIENTAMENTO

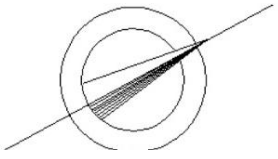



Foto n. 1 - Ingresso civico 1 posto nella seconda palazzina



Foto n. 2 – Vista del vano scala



Foto n. 3 – Vista del ballatoio comune al piano primo



Foto n. 4 - Vista del ballatoio comune al piano primo

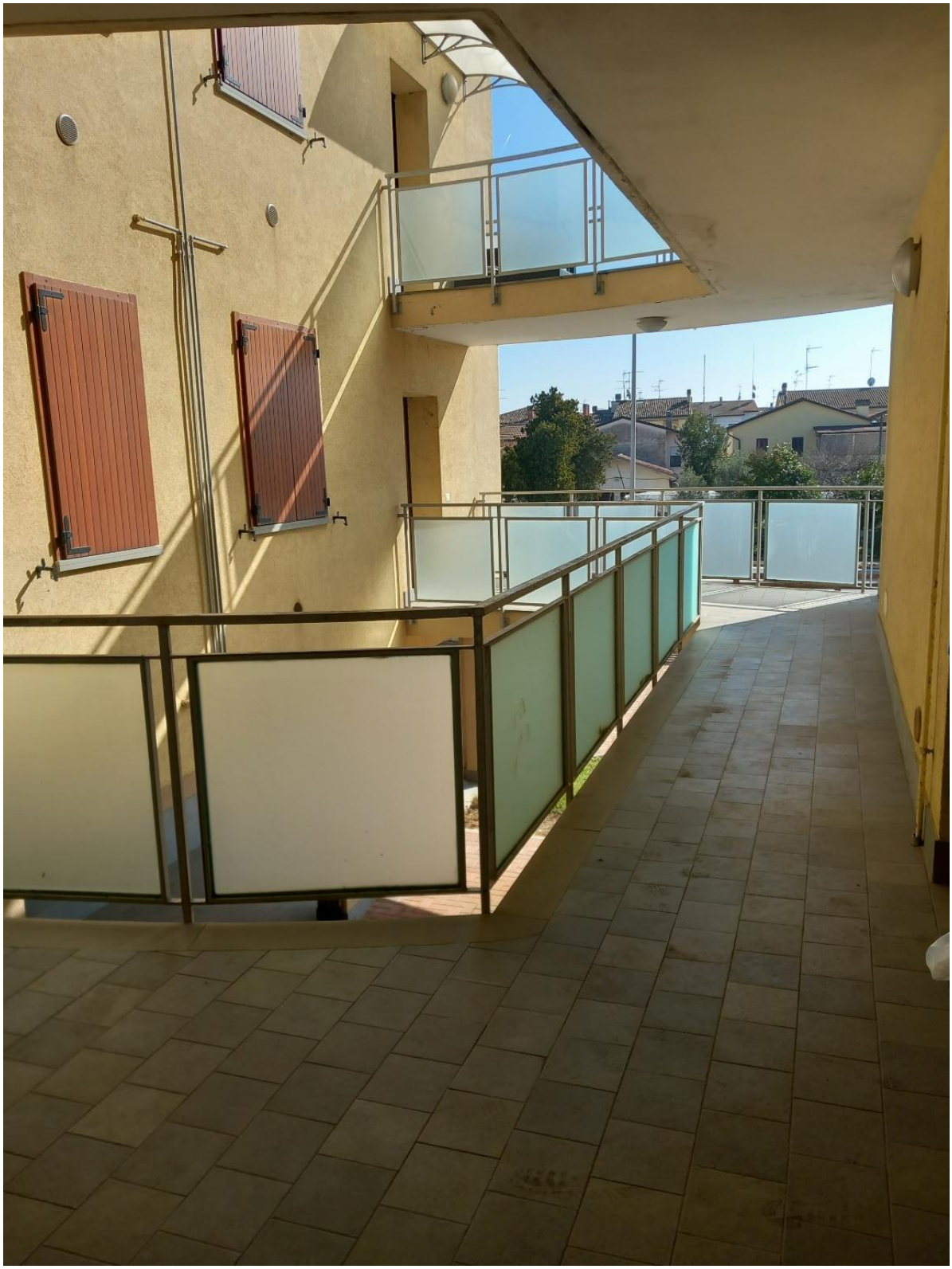

Foto n. 5 - Vista del ballatoio comune al piano primo



Foto n. 6 - Vista del ballatoio comune al piano primo

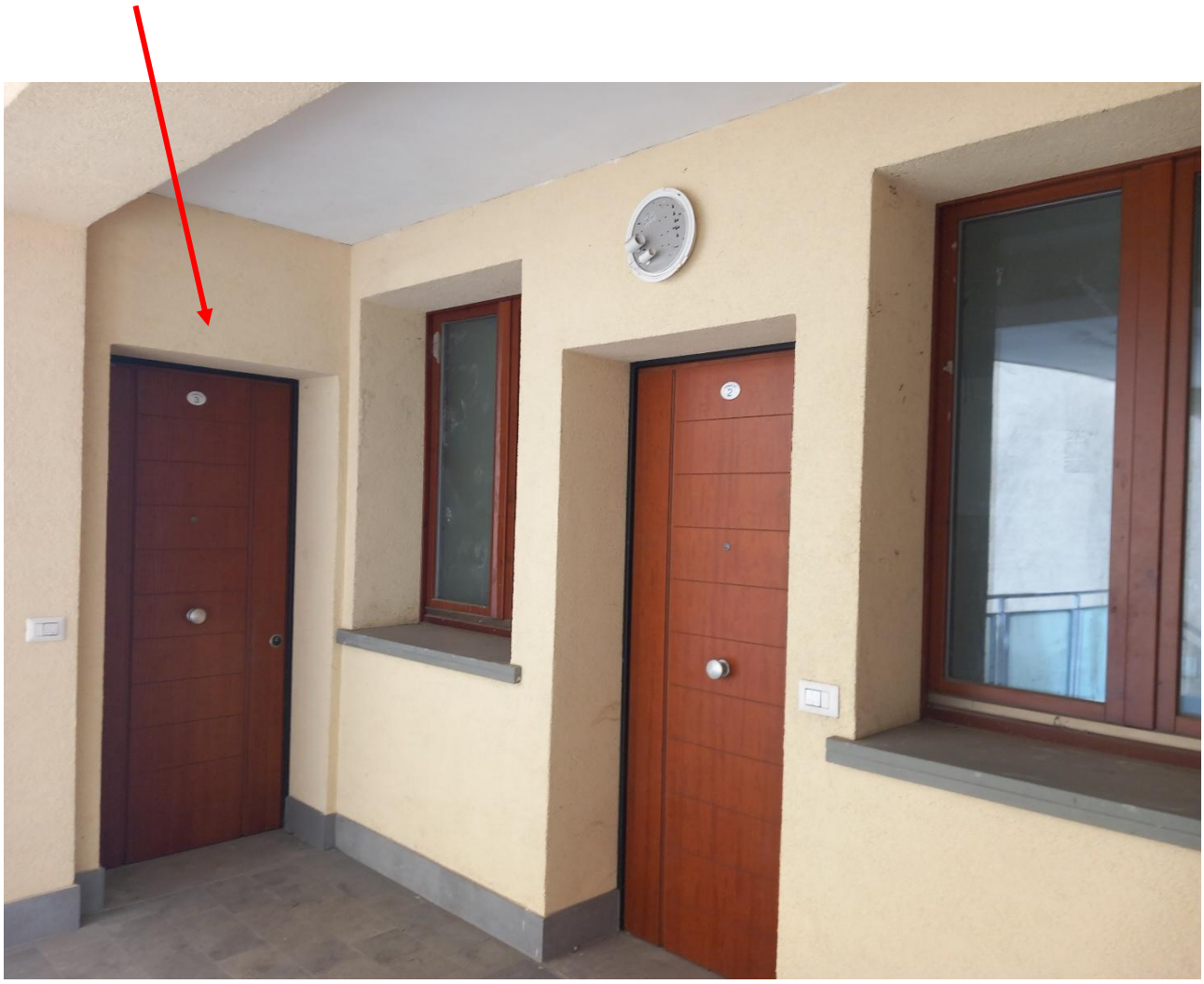

Foto n. 7 – Vista della porta d’ingresso



Foto n. 8 – Vista dell’ingresso su soggiorno-cucina



Foto n. 9 - Vista del soggiorno-cucina



Foto n. 10 - Vista del soggiorno con angolo cottura



Foto n. 11 - Vista della zona cottura e del disimpegno che conduce alla zona notte



Foto n. 12 - Vista del soggiorno con angolo cottura



Foto n. 13 – Vista del radiatore posto dietro alla porta d’ingresso



Foto n. 14 – Vista del corridoio della zona notte



Foto n. 15 – Vista della camera da letto



Foto n. 16 - Vista della camera da letto



Foto n. 17 - Vista del bagno



Foto n. 18 - Vista del bagno



Foto n. 19 – Vista del contatore luce e citofono



Foto n. 20 – Vista del corridoio che immette nelle cantine

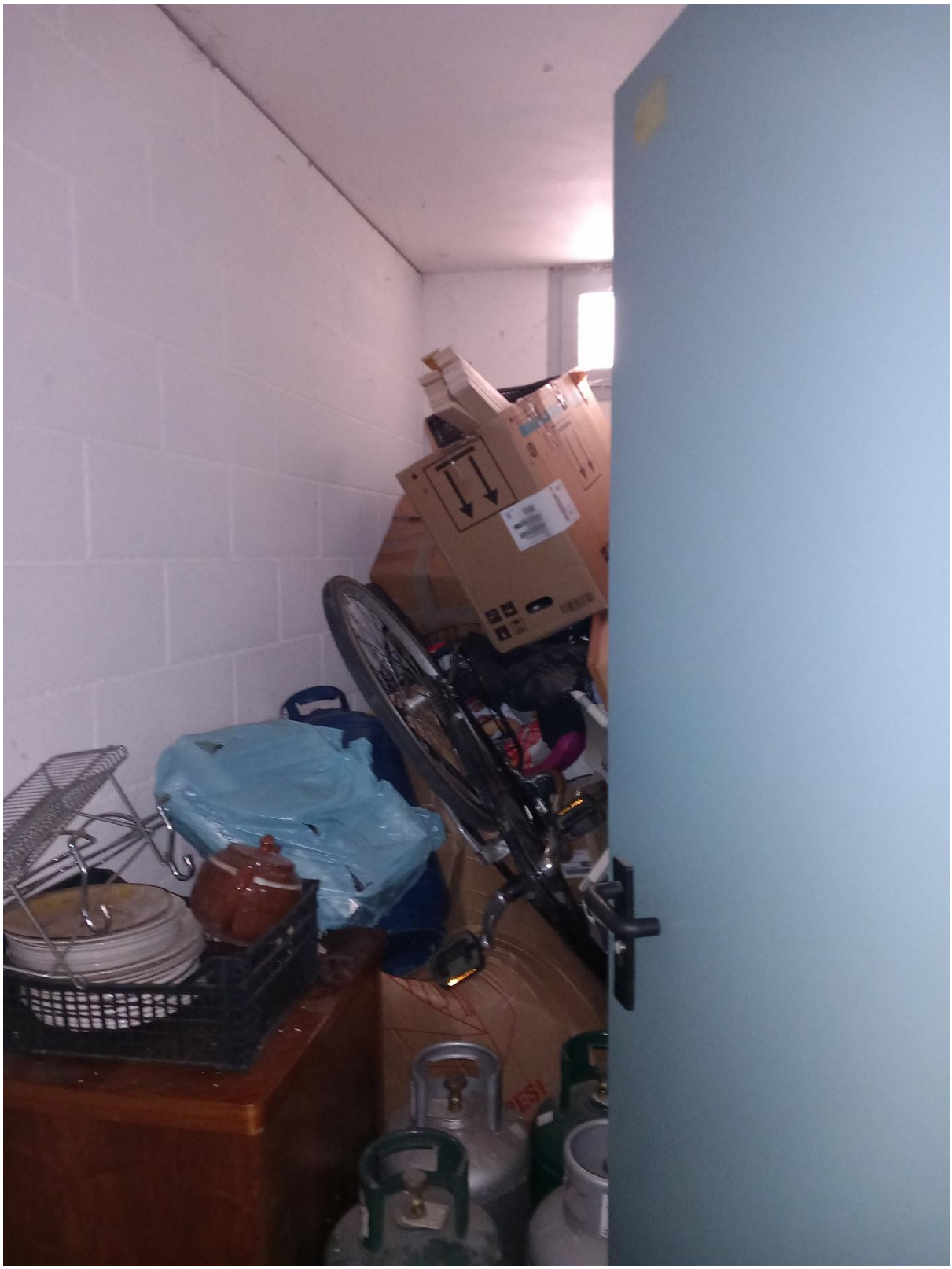

Foto n. 21 – Vista della cantina



Foto n. 22 – Vista del posto auto scoperto